

AA	
ANDREU ARQUITECTOS	
CALLE DE LOS RIOS 1300	
TEL: 011 4381 1111	
WWW.ANDEU.COM	
PROYECTO: CUARTEL GENERAL	
CLIENTE: COMANDO EN JEFE	
FECHA: 01-11-2011	
Escala: 1:200	
TITULO: EMPLAZAMIENTO SUPERFICIES	
PROYECTO: CUARTEL GENERAL	
CALLE DE LOS RIOS 1300	
TEL: 011 4381 1111	
WWW.ANDEU.COM	
PROYECTO: CUARTEL GENERAL	
CALLE DE LOS RIOS 1300	
TEL: 011 4381 1111	
WWW.ANDEU.COM	
FECHA: 01-11-2011	A
PROYECTO: CUARTEL GENERAL	
CLIENTE: COMANDO EN JEFE	
PROYECTO: CUARTEL GENERAL	AR-01
PROYECTO: CUARTEL GENERAL	MAR-11-010

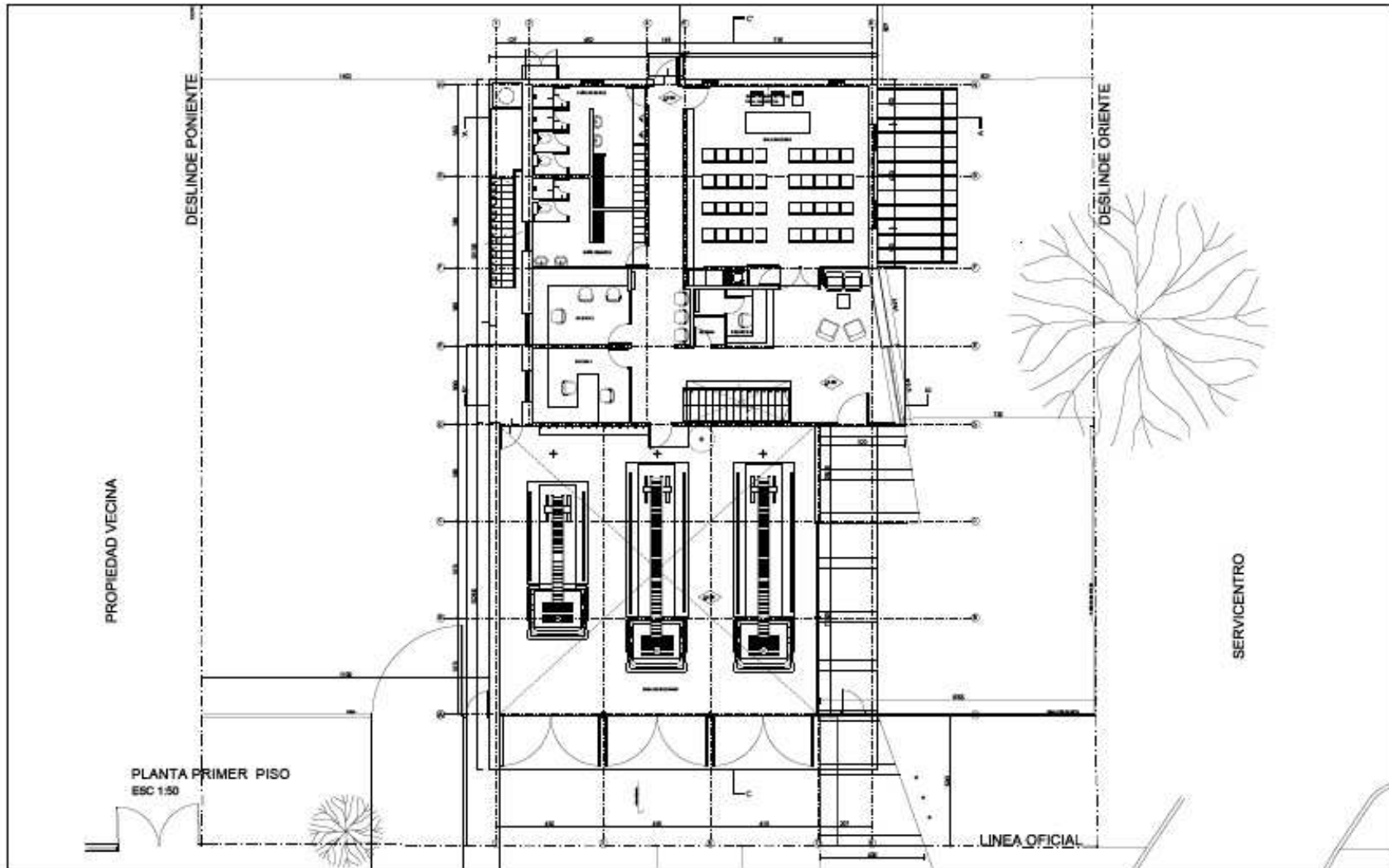

AA

ANDRESU ARQUITECTOS

CONVENIO
J.N.B. • M.O.P.

ANTEPROYECTO
CUARTEL GENERAL Y
1° y 2° P.
CÍA. DE BOMBEROS
PARRAL

PLANTA PRIMER PISO

FECHA	22 ABR 2011	HOJA	A
PROYECTO	CONVENIO J.N.B. • M.O.P.	ESCALA	1:50
PROYECTISTA	ANDRESU ARQUITECTOS	PROYECTO	CONVENIO J.N.B. • M.O.P.
PROYECTO	CONVENIO J.N.B. • M.O.P.	PROYECTISTA	ANDRESU ARQUITECTOS

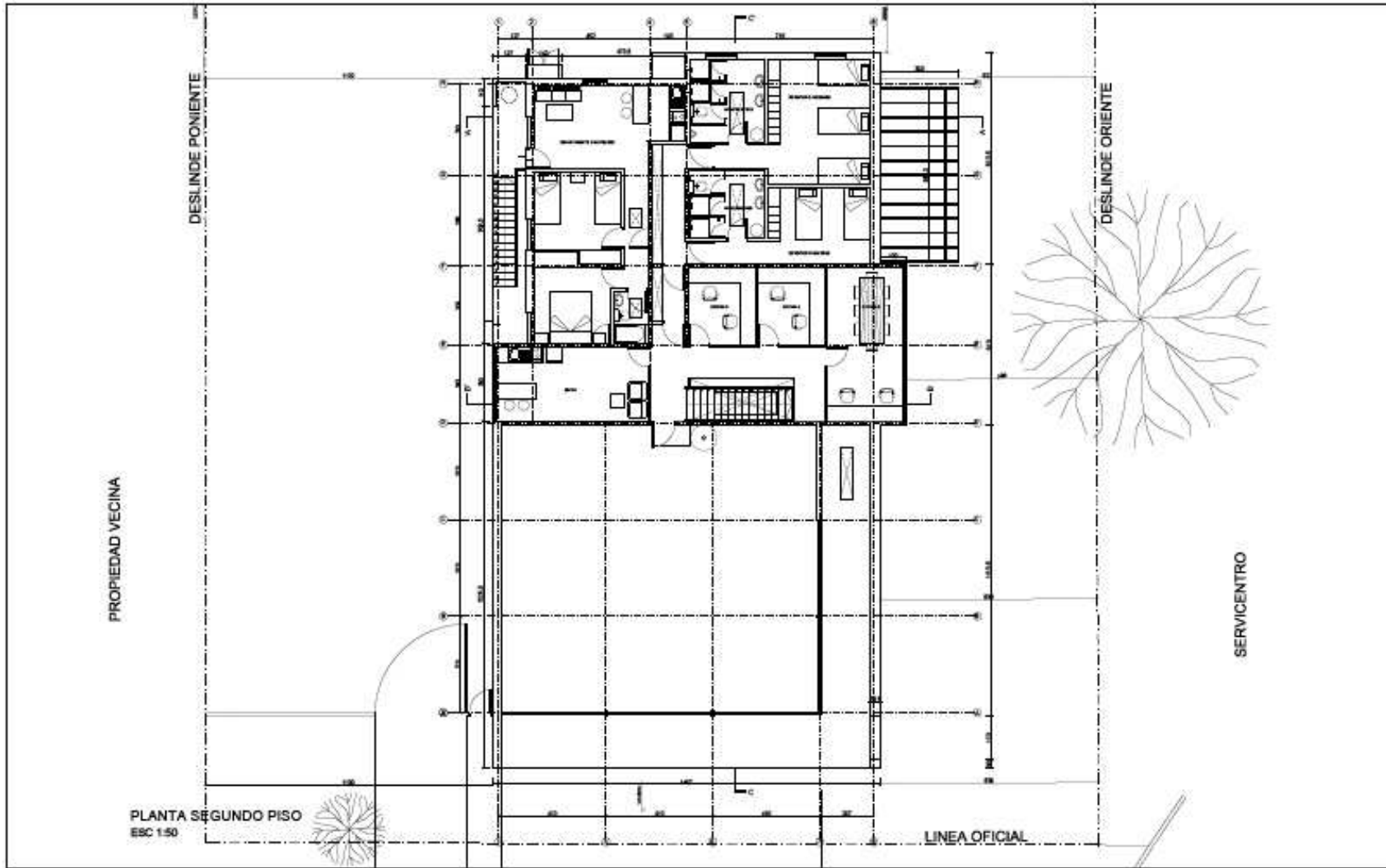

PROPIEDAD VECINA

PLANTA SEGUNDO PISO
ESC 1:50

LINEA OFICIAL

SERVICENTRO

AA

ANDRÉU ARQUITECTOS
CALLE 100 # 100-100
BOGOTÁ

PROYECTO: []
CLIENTE: []
FECHA: []
Escala: []

CONVENIO
J.N.B. • M.O.P.

CUARTO DE SEÑORES
100 10

OBJETO:
ANTEPROYECTO
CUARTEL GENERAL Y
1° 2° 3°
CÍA. DE BOMBEROS
PARRAL

PAR. DE PLAZA: 00 - 20

UBICACIÓN:
AV. CALLES 100
PARRAL

PROYECTO:
PLANTA SEGUNDO PISO

PROYECTANTE:
ANDRÉU ARQUITECTOS

PROYECTADO POR:
ANDRÉU ARQUITECTOS

PROYECTO:
17 JUN 2011

PROYECTO:
AR-03

PROYECTO:
MAR-11- 905